

Formulaire de demande de certificat

Abattage d'arbre à l'intérieur des boisés d'intérêt*

Espace réservé à l'administration :

Reçu par :		N° de demande :	
------------	--	-----------------	--

- **IMPORTANT** : Si la demande concerne un projet d'émondage, un permis n'est pas nécessaire.
- **Est-ce que votre arbre ou l'un de vos arbres visés par la demande d'abattage est un frêne?** OUI | NON
Si oui, ne pas utiliser le présent formulaire. Voir les informations et modalités sur le site internet <https://sauvonsnosfrenes.ca/>
- Vous trouverez ci-joint une carte du territoire. Si votre propriété se retrouve dans la zone verte, vous devez utiliser le présent formulaire. Si votre propriété ne se retrouve pas dans la zone verte, utilisez le formulaire C-01 (à l'extérieur des boisés).

* Ce type de travaux est assujéti au règlement sur les PIIA. Vous devez déposer au préalable, une demande de PIIA à nos bureaux. Pour ce faire, veuillez utiliser le formulaire U-04.

 Date dépôt de la demande :

1. Identification du lieu des travaux

Adresse :	
# lot :	

2. Identification du propriétaire

Nom :			
Adresse :			
Ville :			
Province :		Code postal :	
Téléphone :		Cellulaire :	
Courriel :			

3. Identification du requérant (si différent du propriétaire – fournir une procuration)

Nom :			
Adresse :			
Ville :			
Province :		Code postal :	
Téléphone :		Cellulaire :	
Courriel :			

4. Description des travaux
Motifs de l'abattage de (des) l'arbre(s) (pour un arbre de plus de 10 cm de diamètre, mesuré à 1,4 m du sol) :

Usage principal du terrain :	<input type="checkbox"/> agricole	<input type="checkbox"/> résidentiel	<input type="checkbox"/> commercial
------------------------------	-----------------------------------	--------------------------------------	-------------------------------------

Détails des travaux :	
Date de début des travaux :	
Date de fin des travaux :	
Valeur des travaux :	\$

5. Identification sur l'exécutant des travaux

Nom de l'entrepreneur:		N° de SIAQ :	
Nom du responsable / Nom de l'ingénieur forestier :			
Téléphone :			

6. Documents à fournir pour l'analyse de votre demande*

- | | |
|--------------------------|---|
| <input type="checkbox"/> | Photographies claires et significatives de (des) l'arbre(s) ET de la problématique |
| <input type="checkbox"/> | Résolution du Conseil municipal autorisant la coupe |
| <input type="checkbox"/> | Paiement des frais exigibles en vertu du règlement de tarification en vigueur |
| <input type="checkbox"/> | Procuration du propriétaire, le cas échéant |

* Il est possible que d'autres documents ou renseignements supplémentaires vous soient exigés lors de l'analyse du dossier.

7. Si activité agricole : documents supplémentaires à fournir pour l'analyse de votre demande

- | | |
|--------------------------|--|
| <input type="checkbox"/> | Une description et justification technique et cartographique des travaux, préparées et cosignées par un ingénieur forestier et un biologiste |
| <input type="checkbox"/> | Si activité sylvicole, un plan d'aménagement forestier (P.A.F.) préparé et cosigné par un ingénieur forestier et un biologiste |

* Il est possible que d'autres documents ou renseignements supplémentaires vous soient exigés lors de l'analyse du dossier.

8. Déclaration du requérant

La personne soussignée déclare que les renseignements précédents sont exacts et complets et s'engage à déposer tous les documents requis à la demande des services concernés. La personne soussignée déclare également avoir pris connaissance de la procédure et de la réglementation municipale applicable en vigueur. Enfin la personne soussignée comprend que le présent formulaire ne constitue pas un certificat d'autorisation.

Signature du requérant :	
Nom et prénom :	
Date :	

Pour procéder à l'ouverture d'une demande, vous pouvez procéder de trois façons :

- 1- En ligne : Faire votre demande sur notre site internet à l'adresse <https://www.ville.terrebonne.qc.ca/permis-et-demandes-de-travaux>
- 2- À nos bureaux : vous présenter avec le présent formulaire complété et accompagné de tous les documents indiqués à la section 6;
- 3- Par la poste : nous transmettre le présent formulaire complété accompagné des documents indiqués à la section 6 ainsi que le paiement par chèque.

Ville de Terrebonne
 Direction de l'urbanisme durable
 790, rue Saint-Pierre, Terrebonne (Québec) J6W 1E4

Téléphone : 450-471-3008 / Courriel : urbanisme.durable@ville.terrebonne.qc.ca



Terrebonne
Une histoire de vie

Annexe E-1
Règlement de zonage

Secteurs d'intérêts écologiques

Éléments d'intérêt écologique

-  **Boisé d'intérêt local**
-  **Bois et corridor forestier d'intérêt régional pour la protection du couvert forestier**
-  **Habitat floristique de la rivière Mille-Îles**

Autres éléments

-  **Réseau routier**
-  **Limite de la Ville de Terrebonne**



Réalisé le 18 mai 2016

Produit par: Navid Moghadam, M. urbanisme
Vérifié par: Sébastien Manseau, urbaniste

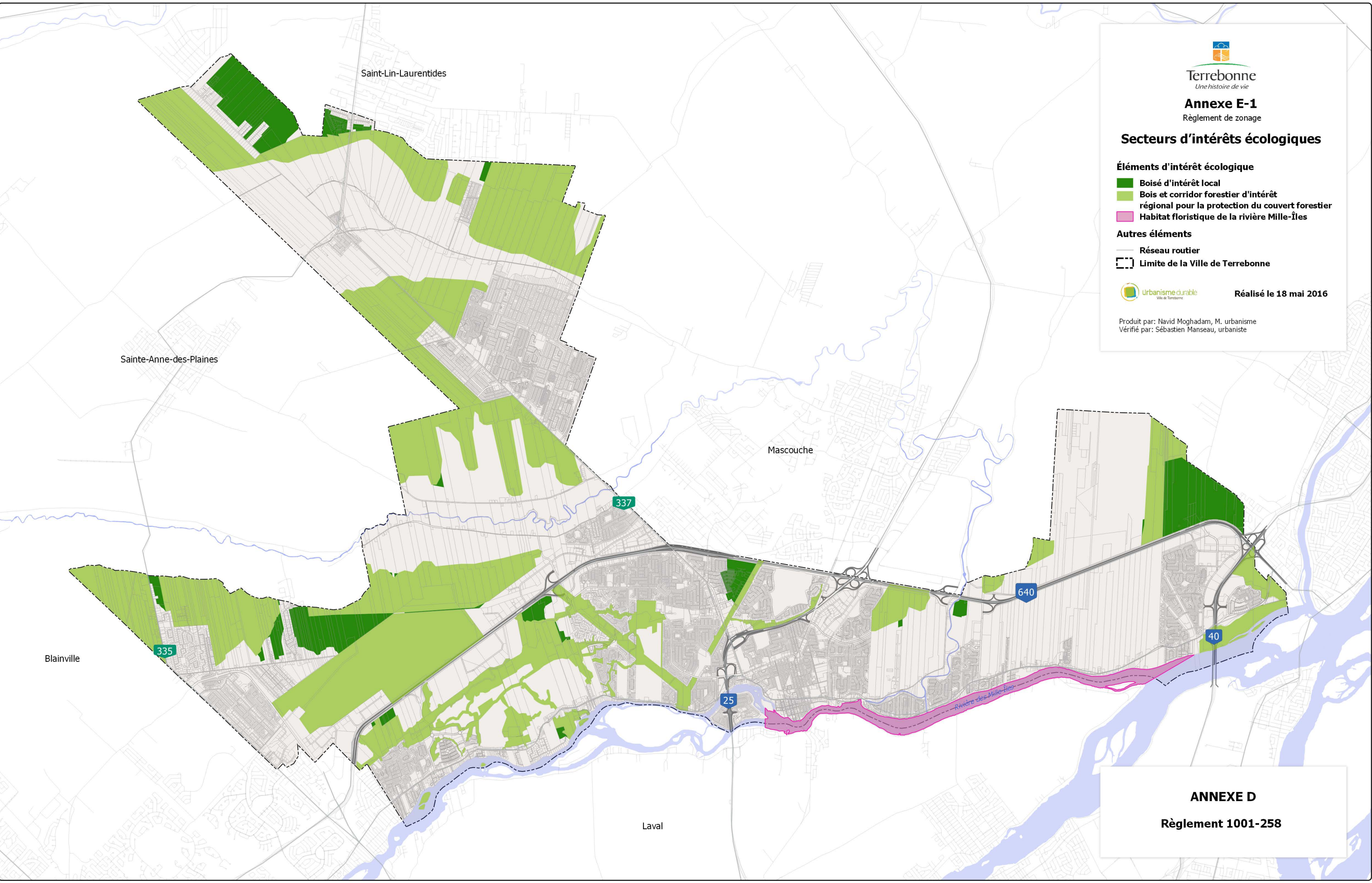

ANNEXE D

Règlement 1001-258