

**Formulaire de demande de certificat**

 Abattage d'arbre à l'extérieur des boisés d'intérêt

**Espace réservé à l'administration :**

Reçu par :		N° de demande :	
------------	--	-----------------	--

- **IMPORTANT** : Si la demande concerne un projet d'émondage, un permis n'est pas nécessaire.
- **Est-ce que votre arbre ou l'un de vos arbres visés par la demande d'abattage est un frêne?**  **OUI** |  **NON**  
 Si oui, ne pas utiliser le présent formulaire. Voir les informations et modalités sur le site internet : <https://sauvonsnosfrenes.ca/>
- Vous trouverez ci-joint une carte du territoire. Si votre propriété se retrouve à l'extérieur de la zone verte, vous devez utiliser le présent formulaire. Si votre propriété se retrouve dans la zone verte, utilisez le formulaire C-02 (à l'intérieur des boisés).

 Date dépôt de la demande :
 
**1. Identification du lieu des travaux**

Adresse :	
# lot :	

**2. Identification du propriétaire**

Nom :			
Adresse :			
Ville :			
Province :		Code postal :	
Téléphone :		Cellulaire :	
Courriel :			

**3. Identification du requérant (si différent du propriétaire – fournir une procuration)**

Nom :			
Adresse :			
Ville :			
Province :		Code postal :	
Téléphone :		Cellulaire :	
Courriel :			

**4. Description des travaux**
**Motifs de l'abattage de (des) l'arbre(s)** (pour un arbre de plus de 10 cm de diamètre, mesuré à 1,4 m du sol) :

- L'arbre est atteint d'une maladie incurable et si oui laquelle?
- L'arbre est mort
- L'arbre est dangereux pour la sécurité des personnes
- L'arbre cause des dommages graves à la propriété privée
- L'arbre est une nuisance pour la croissance et le bien-être des arbres voisins

**Détails des travaux :**

 Dimensions des troncs d'arbre à être abattus :

Essence des arbres à être abattus :	
Autres détails :	
Date de début des travaux :	
Date de fin des travaux :	
Valeur des travaux :	\$

#### 5. Identification sur l'exécutant des travaux

Nom de l'entrepreneur:		N° de SIAQ :	
Nom du responsable / Nom de l'ingénieur forestier :			
Téléphone :			

#### 6. Documents à fournir pour l'analyse de votre demande\*

- Photographies claires et significatives de (des) l'arbre(s) **ET** de la problématique
- Rapport d'un ingénieur forestier ou technicien en foresterie, le cas échéant
- Paiement des frais exigibles en vertu du règlement de tarification en vigueur
- Procuration du propriétaire, le cas échéant

\* Il est possible que d'autres documents ou renseignements supplémentaires vous soient exigés lors de l'analyse du dossier.

#### 7. Photographie et annexes

<p><i> Cliquez pour télécharger la photographie directement...</i></p>	<p><i> Cliquez pour télécharger la photographie directement...</i></p>
<p><i> Cliquez pour télécharger la photographie directement...</i></p>	<p><i> Cliquez pour télécharger la photographie directement...</i></p>

## 8. Croquis pour la localisation de (des) l'arbre(s)

### Légende :

**X** : À abattre

**O** : À planter

**C** : Conifère

**F** : Feuillu

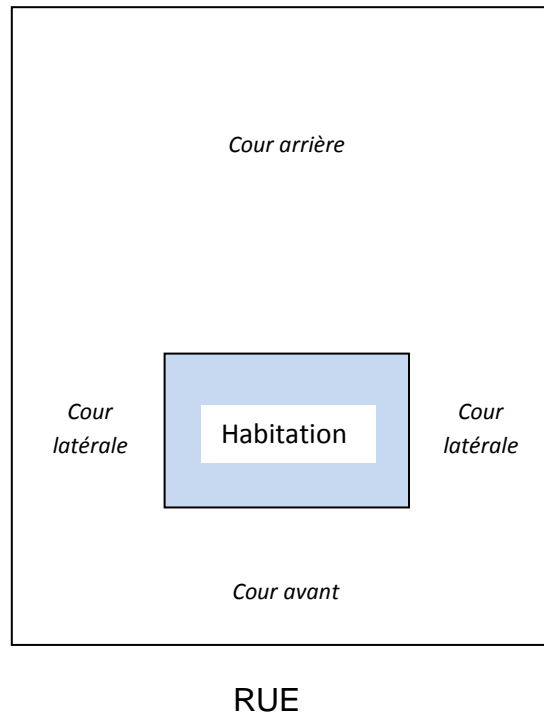

## 9. Déclaration du requérant

La personne soussignée déclare que les renseignements précédents sont exacts et complets et s'engage à déposer tous les documents requis à la demande des services concernés. La personne soussignée déclare également avoir pris connaissance de la procédure et de la réglementation municipale applicable en vigueur. Enfin la personne soussignée comprend que le présent formulaire ne constitue pas un certificat d'autorisation.

Signature du requérant :	
Nom et prénom :	
Date :	

Pour procéder à l'ouverture d'une demande, vous pouvez procéder de trois façons (dans tous les cas, votre demande doit contenir les documents indiqués à la section 6) :

- 1- En ligne : Faire votre demande sur notre site internet à l'adresse <https://www.ville.terrebonne.qc.ca/permis-et-demandes-de-travaux>
- 2- À nos bureaux : vous présenter avec le présent formulaire complété et les documents exigibles;
- 3- Par la poste : nous transmettre le présent formulaire complété, les documents exigibles ainsi que le paiement par chèque.

Ville de Terrebonne  
Direction de l'urbanisme durable  
790, rue Saint-Pierre, Terrebonne (Québec) J6W 1E4

Téléphone : 450-471-3008 / Courriel : [urbanisme.durable@ville.terrebonne.qc.ca](mailto:urbanisme.durable@ville.terrebonne.qc.ca)





Terrebonne  
Une histoire de vie

**Annexe E-1**  
Règlement de zonage

### Secteurs d'intérêts écologiques

#### Éléments d'intérêt écologique

- Boisé d'intérêt local
- Bois et corridor forestier d'intérêt régional pour la protection du couvert forestier
- Habitat floristique de la rivière Mille-Îles

#### Autres éléments

- Réseau routier
- Limite de la Ville de Terrebonne



Réalisé le 18 mai 2016

Produit par: Navid Moghadam, M. urbanisme  
Vérifié par: Sébastien Manseau, urbaniste

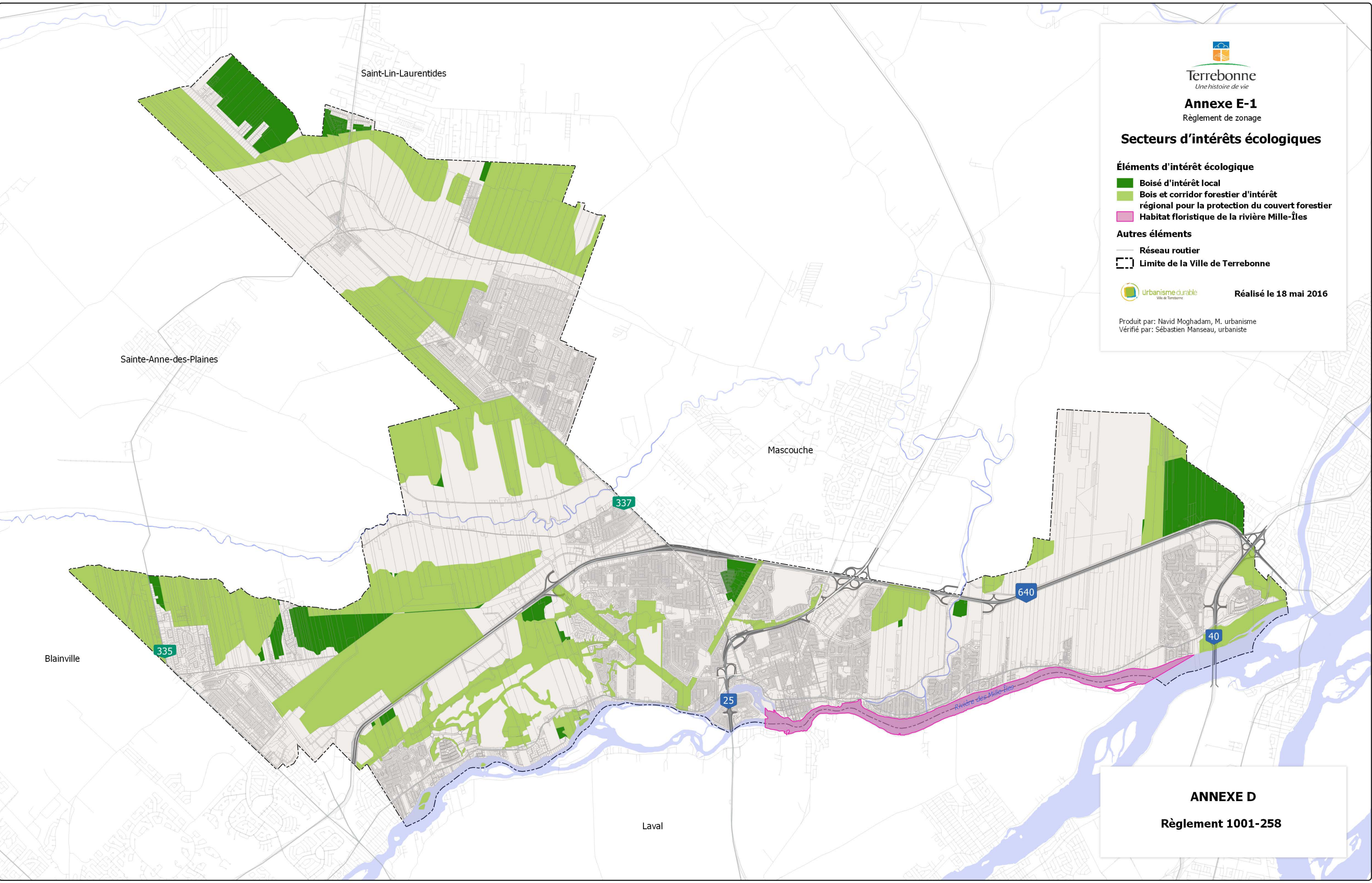

**ANNEXE D**

**Règlement 1001-258**