POP TON ÉTÉ

PROGRAMMATION CULTURELLE ÉTÉ 2018

MUSIQUE | CINÉMA | THÉÂTRE | BIBLIOS | GRANDS ÉVÉNEMENTS

Terrebonne
Une histoire de vie

MOT DU MAIRE

Chères concitoyennes,

Chers concitoyens,

Forte du succès de l'an passé, la Ville de Terrebonne est heureuse de vous annoncer le retour de ***POP ton été***.

C'est encore une fois une programmation de grande qualité et pour tous les goûts qui a été préparée. Du côté des spectacles en plein air, plusieurs gros noms viendront faire leur tour à Terrebonne : Vincent Vallières, Yann Perreau, Claude Bégin, Kevin Parent, Damien Robitaille et Andréanne A. Malette. Étienne Drapeau, David Jalbert, Sally Folk, Mademoiselle et Mathieu Lippé compléteront la série de spectacles au parc Saint-Sacrement et dans les différents parcs de la municipalité. Les soirées *Cinéma en plein air*, la pièce de théâtre pour enfants *Victor* de La Caravane tout comme les trois rendez-vous des Fêtes de la famille feront à nouveau le bonheur des familles. Sans oublier vos quatre bibliothèques publiques qui ne prennent pas de vacances cet été et vous proposent de belles activités. Deux nouveautés à surveiller cette année : un concert unique de l'Orchestre Classique de Terrebonne qui sera présenté à l'église Saint-Louis-de-France de même que l'installation interactive lumineuse *La pêche à la mouche à feu*, un projet de cocréation qui tiendra résidence à l'Île-des-Moulins. Ai-je rappelé que tout était gratuit?

Cet été, vous en aurez plein la vue et plein vos agendas avec notre programmation **P**opulaire, **O**riginale et de **P**roximité. Joignez-vous à nous pour POP TON ÉTÉ!

Marc-André Plante
Maire de Terrebonne

Terrebonne
Une histoire de vie

INFORMATION GÉNÉRALE

TOUT EST GRATUIT!

- Entrée **gratuite** pour tous les événements de la Ville de Terrebonne.
- Spectacles annulés et non remis en cas de mauvais temps.
- Apportez votre chaise.

LIEUX DE DIFFUSION

1 **Île-des-Moulins**
866, rue St-Pierre

2 **Bibliothèque de l'Île-des-Moulins**
855, place de l'Île-des-Moulins

3 **Bibliothèque André-Guérard**
3425, place Camus

4 **Bibliothèque de Lachenaie / Berges Aristide-Laurier**
3060, chemin St-Charles

5 **Bibliothèque de La Plaine**
6900, rue Guérin

6 **Église Saint-Louis-de-France**
825, rue Saint-Louis

7 **Côte Boisée**
1150, côte Boisée

8 **Parc Comtois**
Rues Modène et Leman

9 **Parc du Gouffre**
829, rue de l'Escuminac

10 **Parc Philippe-Villeneuve**
6801, boulevard Laurier

11 **Parc Saint-Sacrement**
1126, rue Gédéon-M.-Prévost

12 **Parc André-Guérard**
3425, place Camus

13 **Parc Louis-Gilles-Ouimet**
295, rue Normand

14 **Parc Pierre-Laporte**
270, rue Pierre-Laporte

15 **Parc Laurier**
2850, rue Sébastien

16 **Parc de l'Hortensia**
1680, rue de l'Hortensia

17 **Parc des Vignes**
2210, rue des Vignes

18 **Parc Île-des-Lys**
2465, rue de l'Île-des-Lys

19 **Parc Pierre-Le Gardeur**
4523, rue Pierre-Le Gardeur

20 **Parc du Geai Bleu**
7101, rue Rodrigue

21 **Parc Charles-Édouard-Renaud**
10541, rue des Pélicans

MUSIQUE

NOUVEAU
Cantine mobile lors des spectacles!

Côte Boisée
1150, côte Boisée
3 juillet | 19 h 30

Vincent Vallières
Le temps des vivants

Désormais incontournable du paysage musical québécois, Vincent Vallières nous revient avec un tout nouveau spectacle tiré de son 7e opus en carrière, *Le temps des vivants*. Ponctué de pièces festives et d'autres plus intimistes, ce spectacle touchant et rassembleur est l'occasion parfaite de découvrir sur scène ses nouvelles chansons et de retrouver ses classiques tant aimés.

Parc Saint-Sacrement
1126, Gédéon-M.-Prévost
5 juillet | 19 h 30

Étienne Drapeau
LATINO

Venez fêter et danser sur les chansons les plus connues et endiablées du répertoire latino-pop international! Accompagné de musiciens et chanteurs latinos, Étienne Drapeau vous interprétera les classiques de Ricky Martin, Santana, Enrique Iglesias, Marc Anthony et bien d'autres en plus de vous offrir quelques-uns des plus grands succès de son propre répertoire adaptés en espagnol! Laissez-vous envoûter par les rythmes de salsa, merengue, pop, reggaeton, bachata... et redécouvrez l'artiste comme vous ne l'aviez jamais imaginé!

Parc André-Guérard
3425, place Camus
10 juillet | 19 h 30

Sally Folk

Romantique et audacieuse, Sally Folk a lancé en février 2017 son quatrième album *Troisième acte*. Sur des airs enjoués, elle y raconte les relations homme-femme tordues et inhabituelles comme elle seule sait le faire. Entrez dans cet univers où amour et manigances ne font qu'un! Sally Folk revisite par la même occasion son répertoire expliquant ses écarts de conduite avec tout le sarcasme, l'humour et l'autodérision qu'on lui connaît! Une soirée haute en émotions vous attend!

Parc Saint-Sacrement
1126, Gédéon-M.-Prévost
12 juillet | 19 h 30

Madmoiselle

Madmoiselle a fait sensation à *La Voix* en 2017. Elle a également réussi à attirer l'attention à Los Angeles! Nulle autre que Wendy Starland, qui a découvert Lady Gaga, l'a décrite comme un phénomène mondial en devenir! Dans son spectacle de reprises, elle vous présente les plus grands succès de la musique POP des années 60 à aujourd'hui!

Parc Pierre-Laporte
270, rue Pierre-Laporte
17 juillet | 19 h 30

David Jalbert

David Jalbert reprend la route pour présenter son nouveau spectacle! À la fois festif et touchant, l'auteur-compositeur-interprète nous propose un réel portrait de lui-même en nous livrant ses airs dans une proximité digne des grandes amitiés. Soyez-y!

Parc Saint-Sacrement
1126, Gédéon-M.-Prévost
19 juillet | 19 h 30

Claude Bégin

Homme aux multiples talents et projets, Claude Bégin, auteur-compositeur-interprète et multi-instrumentiste, s'est dévoilé sur un premier effort solo remarqué, *Les Magiciens,* en 2015. Son nouvel album sorti en avril dernier insuffle une bouffée d'air frais dans son univers irrésistible où se côtoient chansons folk, pop et électro.

Parc Philippe-Villeneuve
6801, boulevard Laurier
24 juillet | 19 h 30

Kevin Parent

C'est la tête pleine d'histoires à vous raconter que Kevin Parent reprend les routes du Québec afin de retrouver la scène avec bonheur. Armé de ses guitares, de son harmonica et accompagné de ses musiciens, l'auteur-compositeur-interprète y dévoilera les chansons de son nouvel album *Kanji* ainsi que plusieurs de ses plus grands succès. Un spectacle à la fois fougueux, émotif et chaleureux.

Parc Saint-Sacrement
1126, Gédéon-M.-Prévost
26 juillet | 19 h 30

Andréanne A. Malette

Forte de ses récents succès à la radio, Andréanne A. Malette présente enfin son tout nouveau spectacle mettant en vedette les pièces accrocheuses de son nouvel album *Ici et Ailleurs* . Connue pour sa fougue, ses textes vrais et son humour, la populaire auteure-compositrice-interprète vous convie à une soirée magique en sa compagnie. À ne pas manquer!

Parc Louis-Gilles-Ouimet
295, rue Normand
31 juillet | 19 h 30

Yann Perreau

Bête de scène exubérante, Yann Perreau vient nous présenter le spectacle de son cinquième album, *Le fantastique des astres*. Ce nouvel opus présente un Yann Perreau en pleine possession de ses mots, plus dansant et planant que jamais! En combinant les meilleures chansons de son catalogue avec de nouvelles mélodies, notamment *J'aime les oiseaux*, l'artiste offre un vrai spectacle-happening!

Parc Saint-Sacrement
1126, Gédéon-M.-Prévost
2 août | 19 h 30

Mathieu Lippé

Les amants de l'aube

Auteur et performeur de talent, Mathieu Lippé présente *Les amants de l'aube*, un spectacle dans lequel il transporte sur scène l'univers de son nouvel album du même nom. Une production pop-folk-électro où l'artiste jongle habilement avec les mots et les images pour aborder les thèmes de la liberté, la nature et la quête de sens.

Parc Saint-Sacrement
1126, Gédéon-M.-Prévost
9 août | 19 h 30

Damien Robitaille

Univers parallèles

Le 4e album de Damien Robitaille est arrivé en avril 2017 : un album festif et rythmé où les harmonies vocales viennent agréablement se marier à la voix de l'auteur-compositeur-interprète. On retrouvera donc assurément ce beau mélange sur scène : des voix magnifiques, des musiciens chevronnés et un artiste pour qui la scène demeure un immense terrain de jeu!

THÉÂTRE

CET ÉTÉ, DU THÉÂTRE DANS VOS PARCS!

Information : 450 961-2001 **www.ville.terrebonne.qc.ca**

UNE PRODUCTION LA CARAVANE des Théâtre Ventrebleus Terrebonne *Une histoire de vie*

PIANOLO rêve d'être premier piano dans le célèbre orchestre de Maestro Minestrone. Seul bémol : il possède une très mauvaise fausse note. Les experts ont eu beau fouiller, farfouiller, farfouilliner, rien à faire! Pianolo sonne faux. Personne ne peut le réparer et personne ne veut plus en jouer.

Personne, sauf Victor. **VICTOR**, dit l'étrange et difforme petit prodige.

ENSEMBLE, ils formeront un duo hors-norme faisant jaillir la beauté dans une éclatante symphonie. Ensemble, ils prouveront que les premières impressions sont souvent trompeuses et qu'on ne juge pas l'arbre à son écorce. Ensemble, ils seront Victor et Pianolo, les inséparables prodiges.

CET ÉTÉ, il y aura symphonie dans les parcs! Une rencontre orchestrale remplie d'humour et d'agréables fausses notes qui prouvera que les rêves se réalisent souvent d'une manière bien inattendue.

6 ANS ET PLUS | DURÉE : 45 MINUTES

DATE	HEURE	PARC	ADRESSE
24 juin	15 h 30	Île-des-Moulins	des Braves et rue Saint-Pierre
2 juillet	19 h	Parc Comtois	rues Modène et Leman
7 juillet	11 h	Île-des-Moulins	des Braves et rue Saint-Pierre
8 juillet	11 h	Parc Laurier	2850, rue Sébastien
16 juillet	19 h	Parc du Gouffre	829, rue de l'Escuminac
21 juillet	11 h	Parc de l'Hortensia	1680, rue de l'Hortensia
22 juillet	11 h	Parc Saint-Sacrement	1126, rue Gédéon-M.-Prévost
23 juillet	19 h	Parc des Vignes	2210, rue des Vignes
28 juillet	11 h	Parc Île-des-Lys	2465, rue de l'Île-des-Lys
29 juillet	11 h	Parc Pierre-Le Gardeur	4523, rue Pierre-Le Gardeur
5 août	11 h	Parc Berges Aristide-Laurier	3060, chemin Saint-Charles
12 août	11 h	Parc Geai-Bleu	7101, rue Rodrigue
19 août	11 h	Parc Saint-Sacrement	1126, rue Gédéon-M.-Prévost
25 août	11 h	Parc Louis-Gilles-Ouimet	295, rue Normand

Parc Saint-Sacrement
1126, Gédéon-M.-Prévost
7 août | Au coucher du soleil

Sherlock Gnomes

Savez-vous ce que font les nains de jardin quand nous avons le dos tourné? Ils s'amusent et préparent l'arrivée du printemps. Lorsqu'ils se mettent à disparaître mystérieusement un à un, il n'y en a qu'un qui peut voler à leur secours : SHERLOCK GNOMES. Le célèbre détective, fervent défenseur des nains de jardin, débarque avec son acolyte Watson pour mener l'enquête!

Parc Louis-Gilles-Ouimet
295, rue Normand
14 août | Au coucher du soleil

Nelly et Simon : Mission Yéti

Les destins de Nelly et Simon se croisent alors qu'ils se lancent dans une aventure visant à prouver l'existence du Yéti. Pour y arriver, Simon compte sur le journal d'un explorateur devant les mener au repaire de la créature mythique. Accompagnés de Tensing, un jeune guide Sherpa, et de Jasmin, un mainate bavard, ils sont confrontés à de nombreux dangers au cœur de l'Himalaya!

Parc André-Guérard
3425, place Camus
16 août | Au coucher du soleil

Paddington 2

Paddington coule des jours heureux chez les Brown, sa famille d'adoption, dans un quartier paisible de Londres où il est apprécié de tous. Alors qu'il recherche un cadeau exceptionnel pour les cent ans de sa tante adorée, il repère un magnifique livre animé, très ancien, chez un antiquaire. Pas de temps à perdre : il enchaîne les petits boulots pour pouvoir l'acheter! Mais lorsque le précieux ouvrage est volé, Paddington est accusé à tort et incarcéré. Convaincus de son innocence, les Brown se lancent dans une enquête pour retrouver le vrai coupable...

Parc Pierre-Laporte
270, rue Pierre-Laporte
21 août | Au coucher du soleil

Ferdinand

Après la mort de son père à la corrida, Ferdinand s'enfuit de l'étable où il a grandi et aboutit dans une fermette espagnole auprès d'une gentille famille. Un jour, Ferdinand, peu conscient de sa taille, se rend en ville où il est mépris pour une bête sauvage et capturé par les autorités. Il sera ramené à l'endroit où il est né et devra servir comme taureau à la corrida. Mais, Ferdinand est pacifique et refuse de se battre dans l'arène. Il devra tout mettre en œuvre afin de s'enfuir de nouveau pour retrouver son pré vert et sa famille.

Parc Charles-Édouard-Renaud
10541, rue des Pélicans
23 août | Au coucher du soleil

Cro Man

Durant la Préhistoire, Dug et ses compagnons habitent une vallée qui les protège des dangers extérieurs. Ils passent leur temps à chasser les lapins et à célébrer leurs exploits. Un jour, des soldats dirigés par un vil lord s'emparent du territoire pour exploiter ses ressources. Exproprié, Dug arrive à faire un pari avec l'ennemi. Le sol de la vallée - et l'avenir de sa tribu - sera joué lors d'une partie de soccer. Le seul hic est que l'équipe de Dug n'a jamais essayé ce jeu. Quelle chance qu'elle puisse compter sur les enseignements d'une femme du clan adverse qui rêve de participer à ce match historique!

GRANDS ÉVÉNEMENTS

Terrebonne en ARTS

Île-des-Moulins

Plus de 200 artistes présents

16 et 17 juin 2018

ARTDOISE

Exposition des participants inscrits aux cours d'arts visuels et métiers d'art de la Ville de Terrebonne

SAMEDI ET DIMANCHE
10 h à 16 h 30
AU MOULIN NEUF

SYMPOSIUM

de l'Association des artistes en arts visuels de Terrebonne

SAMEDI DE 10 H 30 À 18 H
DIMANCHE DE 10 H À 17 H

INSTALLATION

Pêche à la mouche à feu

SPECTACLES

SAMEDI
11 H : *The Draps*
14 H : Orchestre à Vents de Terrebonne

DIMANCHE
11 H : Éclipse le groupe Vocal
14 H : Marie-Ève Fournier

EXPOSITION

des membres du Club de photo Terrebonne

Terrebonne
Une histoire de vie

INFORMATION : **www.ville.terrebonne.qc.ca**

FÊTES DE LA FAMILLE

DE LA VILLE DE TERREBONNE

ACTIVITÉS GRATUITES

NOURRITURE VENDUE SUR PLACE

SAMEDI 16 JUIN 1
10 H À 16 H

UN AIR D'ÉTÉ

PARC PIERRE-LAPORTE
270, RUE PIERRE-LAPORTE

11 h
Spectacle d'Anne-Lune

13 h
Spectacle de Daniel Coutu

14 h 45
Spectacle de cirque des Sœurs Kif Kif

Ateliers éducatifs sur les alpagas, bulles géantes, création d'une murale collective, structures gonflables, maquillage et animation ambulante

SAMEDI 7 JUILLET 2
10 H À 16 H

UNE JOURNÉE MÉDIÉVALE

PARC ANDRÉ-GUÉRARD
3425, PLACE CAMUS

10 h 20 et 14 h
Jeux de chasse et de combat

11 h 45 et 15 h
Joutes

École de chevalerie, chevaux miniatures, structures gonflables, maquillage, atelier de bricolage et animation ambulante

SAMEDI 11 AOÛT 3
10 H À 16 H

AU FIL DES SAISONS

PARC PHILIPPE-VILLENEUVE
6801, BOULEVARD LAURIER

11 h
Spectacle *Journée de rêve*

13 h
Spectacle de Bill Bestiole

14 h 45
Spectacle d'Abeille Beausoleil

Bulles géantes, création d'une murale collective, atelier interactif sur les insectes, structures gonflables, maquillage et animation ambulante

Terrebonne
Une histoire de vie

Direction du loisir et vie communautaire
450 961-2001, poste 4000

www.ville.terrebonne.qc.ca

ORCHESTRE Classique DE TERREBONNE

Les grands classiques revisités

Église Saint-Louis-de-France
825, rue Saint-Louis
26 août | 19 h 30

Gratuit, contribution volontaire au bénéfice de la Paroisse Saint-Louis-de-France

Artistes invités : Caroline Bleau et Carl Miguel Maldonado

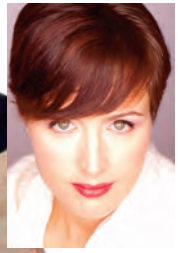

BIBLIOTHÈQUES

Du 4 juillet au 19 août 2018

L'espace lecture est de retour à l'Île-des-Moulins!

Animation en plein air tous les mercredis et dimanches de 10 h 30 à 15 h 30

6 à 12 ans

Club des aventuriers du livre

On part en camping!

Inscription en bibliothèque du 25 juin au 20 août 2018
Pour information : biblio.ville.terrebonne.qc.ca

Et plusieurs animations pour les enfants :

7 juillet	**PEINTURE SUR BOIS ET SENSIBILISATION À LA NATURE** par Nous les Arts
10 juillet	**CHIMIE MYSTÉRIEUSE** par Sciences en folie
12 juillet	**DES ANIMAUX AU POIL!** par Guêpe
14 juillet	**FAUNE QUÉBÉCOISE ET CANADIENNE** par Éducazoo
8 août	**AUTOUR DU FEU AVEC MONSIEUR GUILLAUME** par Guillaume Boyer-Robert
16 août	**NOS AVENTURIERS À LA DÉCOUVERTE DES INSECTES** par Les Scientifines
18 août	**LES INSECTES ET LES ARTHROPODES** par La Bibitte Mobile
25 août	**NOS AMIS LES ARBRES** par Nous les Arts

Inscription : **biblio.ville.terrebonne.qc.ca**

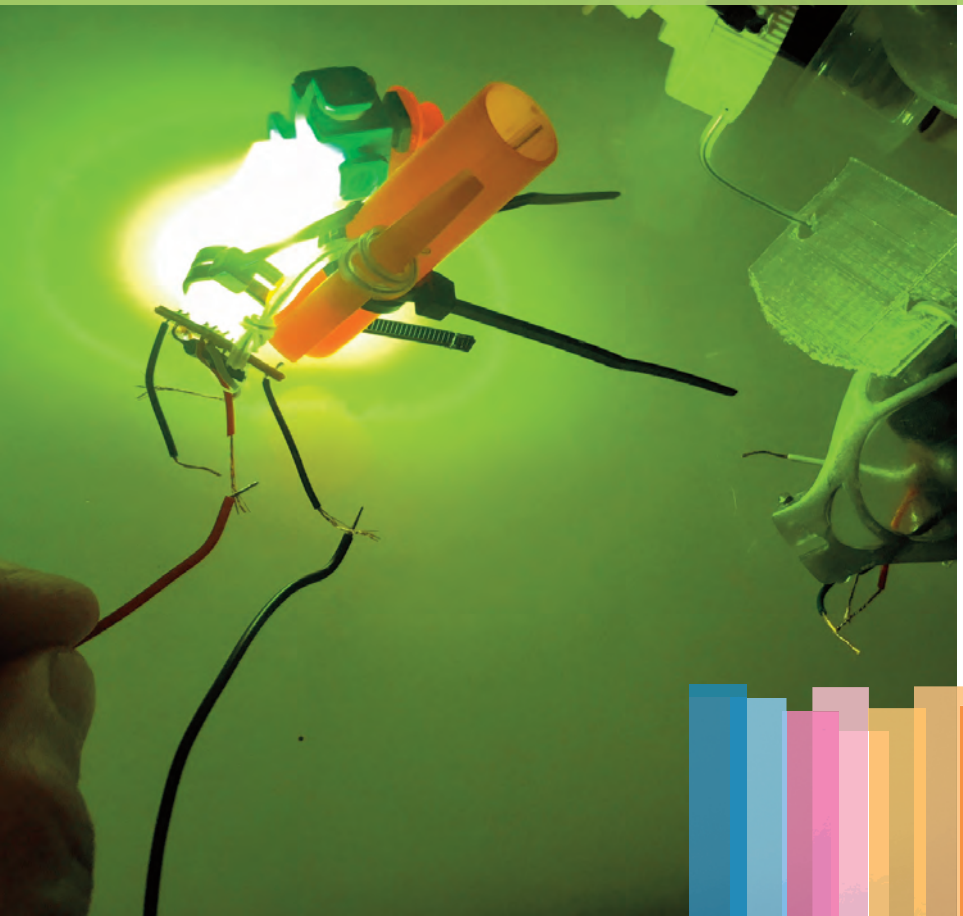

La Pêche à la mouche à feu

Île-des-Moulins
Du 16 juin au 2 septembre

La pêche à la mouche à feu est un projet de cocréation de Stéphanie Lagueux et Jonathan L'Ecuyer réalisé avec des citoyens dans le cadre d'une série d'ateliers de fabrication en art électronique menant à l'assemblage d'une installation interactive et lumineuse dans l'espace public.

Initié en 2016 avec le programme de soutien aux arts et à la culture de la Ville de Terrebonne, le projet s'est déployé dans l'arrondissement de Rivière-des-Prairies en 2018 grâce au programme *Des ponts culturels* du Conseil des arts de Montréal. Plus de 300 participants ont créé autant de mouches à feu pour illuminer l'installation interactive qui sera exposée à l'Île-des-Moulins du 16 juin au 2 septembre 2018.

Photos: Sébastien Arbour

Découvrez l'art public!

L'art est partout à Terrebonne.
Pourquoi ne pas profiter de la belle saison pour découvrir notre collection d'œuvres d'art public!

Une trentaine d'œuvres à admirer, ouvrez l'œil!

Liste complète :
portailculturel.ville.terrebonne.qc.ca

À VOS AGENDAS!

16 et 17 juin	Terrebonne en Arts	Île-des-Moulins
16 juin au 2 septembre	Installation *La pêche à la mouche à feu*	Île-des-Moulins
16 juin	Fête de la famille Un air d'été	Parc Pierre-Laporte
24 juin au 25 août	Pièce de théâtre *Victor*	Lieux divers (voir page 9)
3 juillet	Vincent Vallières	Côte Boisée
4 juillet au 19 août	Espace lecture	Île-des-Moulins
5 juillet	Étienne Drapeau	Parc Saint-Sacrement
7 juillet au 25 août	Animations dans les bibliothèques	Lieux divers (voir page 15)
7 juillet	Fête de la famille Une journée médiévale	Parc André-Guérard
10 juillet	Sally Folk	Parc André-Guérard
17 juillet	David Jalbert	Parc Pierre-Laporte
19 juillet	Claude Bégin	Parc Saint-Sacrement
24 juillet	Kevin Parent	Parc Philippe-Villeneuve
26 juillet	Andréanne A. Malette	Parc Saint-Sacrement
31 juillet	Yann Perreau	Parc Louis-Gilles-Ouimet
2 août	Mathieu Lippé	Parc Saint-Sacrement
7 août	Soirée cinéma *Sherlock Gnomes*	Parc Saint-Sacrement
9 août	Damien Robitaille	Parc Saint-Sacrement
11 juillet	Fête de la famille Au fil des saisons	Parc Philippe-Villeneuve
14 août	Soirée cinéma *Nelly et Simon : Mission Yéti*	Parc Louis-Gilles-Ouimet
16 août	Soirée cinéma *Paddington 2*	Parc André-Guérard
21 août	Soirée cinéma *Ferdinand*	Parc Pierre-Laporte
23 août	Soirée cinéma *Cro Man*	Parc Charles-Édouard-Renaud
26 août	Orchestre classique de Terrebonne	Église Saint-Louis-de-France

Terrebonne
Une histoire de vie